某局点A2000-G堡垒机ssh登录失败

堡垒机 刘昆 2020-03-30 发表

组网及说明

型号：A2020-G

版本：E6104P03

问题描述

使用官网FAQ提供的秘钥登录

ssh登录报错认证失败

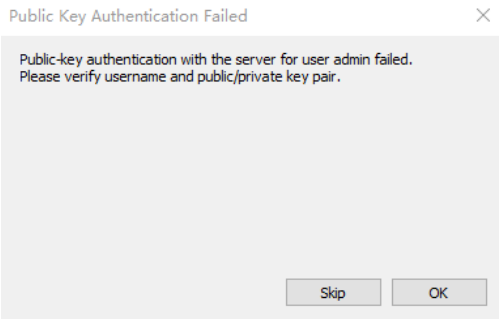

过程分析

查看CRT相关配置，Publickey认证方式已经设置为首位，已经调用了对应的秘钥文件

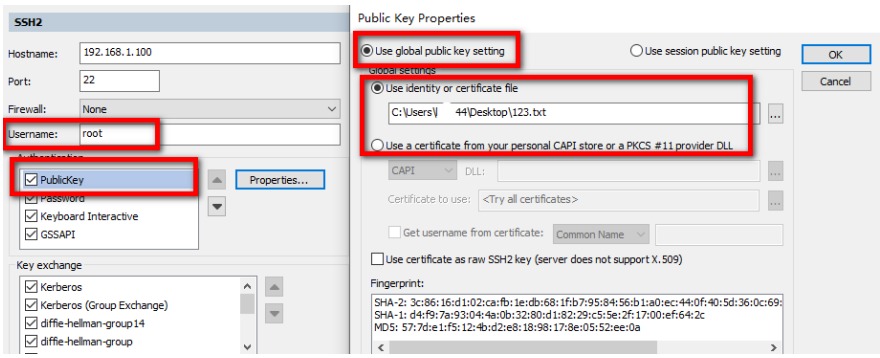

解决方法

1、 E6104P03 升级完成后，自动在后端动态生成root随机密钥对，原通用密钥失效（其他版本不变）

2、 使用超级管理员登录 http://堡垒机地址/ssh_key.php 下载新的root用户密钥

3、 HA 双机均使用同一份密钥登录

4、 Web 页面支持卸载、删除密钥

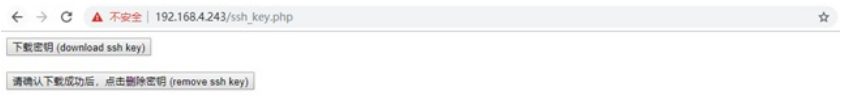

注意事项

l 请在删除密钥前确认本地已下载保存。

l 请妥善保存新的root用户密钥文件，此文件每设备唯一，谨防丢失。

l 由于 openssh 版本较新，低版本客户端无法导入密钥，建议使用 xshell6、securecrt8 及以上版本导入。