portal页面定制内容修改问题

iMC　824_zj　2023-11-24 发表

问题描述

如何在前台页面修改portal页面定制文字内容？举例如何将如下页面定制内容中的【密码】修改为【验证码】？

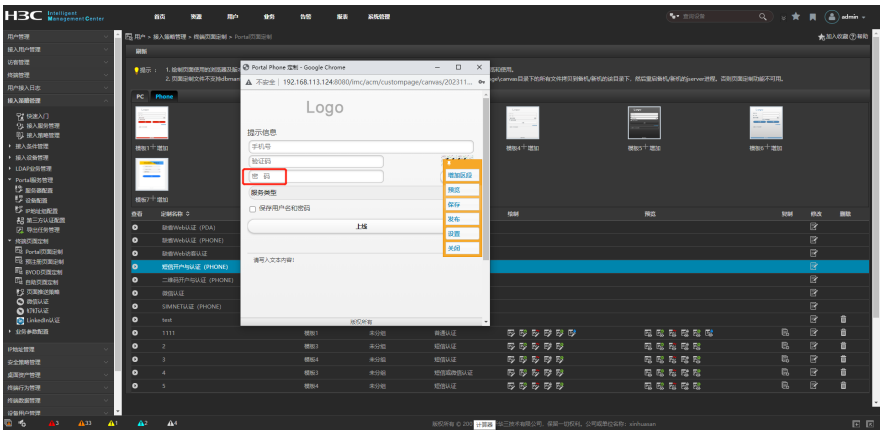

解决方法
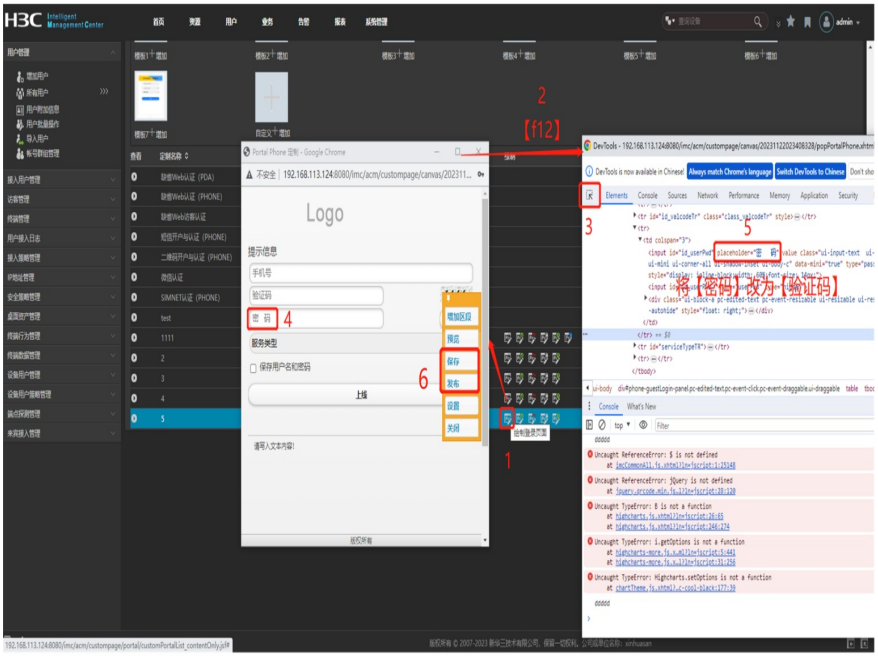
点击绘制登录页面，按F12打开开发者模式，找到placeholder字段（密码），将密码修改为验证码即可